

COMO PREENCHER A ORDEM DE SERVIÇOS

Nosso Laboratório conta com muitas tecnologias, mas o resultado final depende exclusivamente da sua informação.

Entenda como preencher a Ordem de Serviços para obter o melhor do nosso laboratório!

A grande chave para o sucesso do trabalho clínico-laboratorial é a nossa comunicação: clareza, objetividade e riqueza de detalhes são essenciais para evitar o efeito telefone sem fio e chegar ao resultado desejado sem tropeços durante o caminho. Nosso meio de comunicação primordial é a Ordem de Serviços, um documento importantíssimo que deve ser cuidadosamente preenchido por você.

Na Ordem de Serviços, disponibilizamos diversos campos para obter o máximo de detalhes sobre o caso e, assim, escolhermos o caminho correto para a execução da prótese.

Pontos essenciais da Ordem de Serviços que você deve prestar atenção e não se esquecer de preencher

COR SUBSTRATO/ REMANSCENTE



É muito importante que o laboratório saiba o tipo e a cor do substrato, pois isso influencia muito na escolha do material e na cor final. Um núcleo metálico, por exemplo, pode escurecer a peça protética se não houver cuidado para evitar essa situação durante a confecção da prótese.

COR FINAL

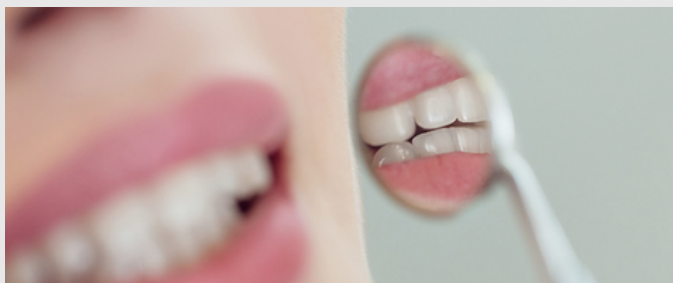

A cor desejada para a prótese deve ser cuidadosamente avaliada sob diversas iluminações, com prioridade para a luz natural. Observe também as diferentes nuances presentes nos terços dentais.

ESCALA



Para falarmos a mesma língua, não se esqueça de informar a escala utilizada para a seleção de cor.

DADOS DO IMPLANTE

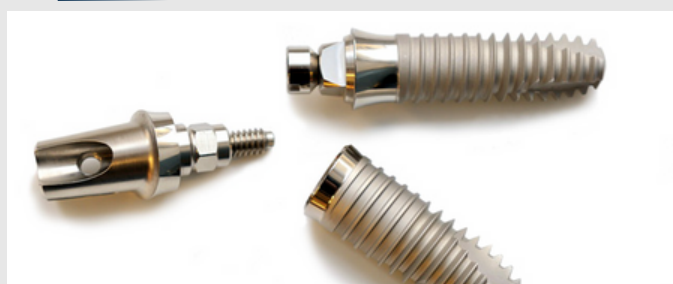

Em prótese sobre implante, é imprescindível que você nos informe quais os dados do implante (marca, diâmetro, etc) utilizados.

COR DA GENGIVA



A naturalidade da prótese está nos detalhes. A cor gengival é diferente em cada paciente, pois é resultado da combinação da etnia e características genéticas. Uma prótese perfeita deve imitar a coloração também da gengiva do paciente, e não apenas dos dentes. Observe se há pigmentação melânica, maior saturação de cor na margem gengival e também a textura da gengiva.

ESPAÇO PARA OBSERVAÇÕES

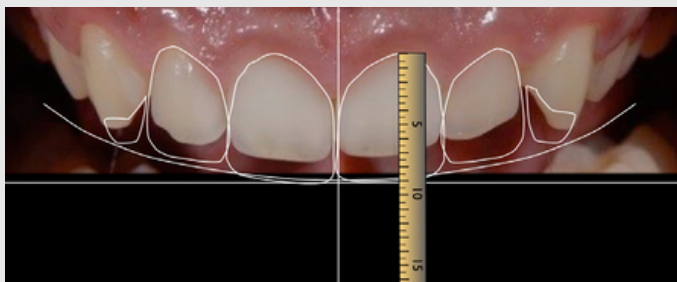

Informações adicionais podem fazer a diferença na sua prótese. Descreva as características dos dentes adjacentes, do substrato da prótese requerida, a textura superficial dos dentes do paciente, suas características de saturação e transparência, as características de linha de sorriso, o formato dos dentes e do sorriso e quaisquer outras características que possam contribuir para a perfeição do trabalho.

ENVIE IMAGENS



Em casos estéticos, o envio de imagens é de grande auxílio para o nosso trabalho. Somadas as suas informações descritivas, as imagens possibilitarão um trabalho muito mais preciso de nossa equipe e diminuirão a necessidade de repetição de etapas. Envie as imagens via WhatsApp: (11) 99382-7688.

OPÇÃO DE SERVIÇO DESEJADO



Observe cuidadosamente todas as nossas opções e escolha o material que julgar mais adequado. Caso deseje assessoria para a escolha do melhor material, entre em contato com o nosso setor técnico pelo WhatsApp: (11) 99382-7688.

Com esse informativo, esperamos ter colaborado para a melhora da qualidade de nosso trabalho. Em caso de dúvida, consulte a nossa equipe, que está sempre pronta para atendê-lo!

LABORATÓRIO

 Rua Simão Álvares, nº 538
Pinheiros, São Paulo - SP

TELEFONES PARA CONTATO

 (11) 3032-0079

 (11) 96328-3506